Musikverein Konkordia Nunningen
Jugendmusik Gilgenberg

Jahreskonzert

Direktion Stefan Marti

Nacht der Filmmusik

Samstag, 23. März 2024
20:00 Uhr
Hofackerhalle Nunningen

Emmenegger Bau-Team GmbH
4234 Zullwil

Wir empfehlen uns für

- **Wasserleitungsbrüche**
  und Instandstellungsarbeiten
  - **NEU** werden wir von einem **Saugbagger** unterstützt
- Schachtdeckelsanierungen
- Abschlüsse / Pflästerungen
- Grabarbeiten / Werkleitungen
- Kernbohrungen
  - vor Ausführung sämtlicher Grabarbeiten wird der Werkleitungsplanauszug benötigt

Gerne sind wir während den Arbeitszeiten für Sie erreichbar

Wasserleitungsbrüche T. 077 427 94 54

Allgemeine Anfragen T. 079 507 01 43

Emmenegger Bau-Team GmbH
Witterachstrasse 177 4234 Zullwil - info@emmenegger-bau-team.ch

Liebe Freundinnen und Freunde der Blasmusik
Liebe Ehren- und Passivmitglieder

Es freut uns, dass Sie sich für die Blasmusik interessieren. Wir vom Musikverein Konkordia Nunningen versuchen jedes Jahr aufs Neue ein interessantes und abwechslungsreiches Jahreskonzert für Sie zusammen zu stellen. Heuer haben wir uns von der Musik in der Filmwelt inspirieren lassen. Wir sind überzeugt, jedem ist es schon einmal während eines Films kalt über den Rücken gelaufen, wenn die Szene spannend und die Musik dazu absolut fesselnd war. Nicht umsonst wird in der Oscarnacht auch jeweils eine Auszeichnung für die beste Filmmusik vergeben. Selbstverständlich hat unsere Musikkommisson, zusammen mit unserem Dirigenten Stefan Marti, einige solcher Leckerbissen für unser Konzertprogramm herausgepickt. Das schöne dabei ist, dass wir schon beim Einstudieren dieser Werke genau solche «Hühnerhaut-Momente» erleben durften. Wir hoffen wir können auch bei Ihnen positive Emotionen wecken.

An dieser Stelle bedanken wir uns bei allen Gönnern, Ehren- und Passivmitgliedern und natürlich bei Ihnen, liebe Konzertbesucherinnen und Konzertbesucher, für Ihre grosszügige und treue Unterstützung.

Jugendmusik Gilgenberg
Musikverein Konkordia Nunningen

Quality & Design

Lack Storen AG

Lack Storen AG
Industriestrasse 4
4227 Büsserach

Tel. 061 783 10 80
mail@slack.ch
www.slack.ch

Allgemeine Informationen

Samstag, 23. März 2024, 20:00 Uhr

Hofackerhalle Nunningen

Festwirtschaft, Saaltombola, Bar

Eintritt CHF 12.-, Türöffnung 19:00 Uhr

Für den kleinen und grossen Hunger

- Würste und Schnitzelbrot vom Grill
- Kuchenbuffet
- Bar (Öffnung nach dem Konzert)

Reservation

Alice Hänggi, Telefon 061 791 94 54

ab 18. März 2024, 18.00 – 20.00 Uhr

Mitglieder der Raiffeisenbank Laufental-Thierstein profitieren von 5 Franken Rabatt. Die Gutscheine sind bei den Geschäftsstellen in Nunningen, Laufen und Breitenbach erhältlich
(pro Mitglied max. 1 Bon).

RAIFFEISEN

BDO
Werte teilen – Zukunft gestalten
Finanz- und Steuerfragen?
Komplex muss nicht kompliziert sein: Wir unterstützen Sie.
BDO AG | 4242 Laufen | Tel. 061 766 90 60
www.bdo.ch

volontebau.ch
Gemeinsam Projekte anpacken und realisieren.
Unsere Passion ist Bauen I HOCHBAU I TIEFBAU I KUNDENARBEITEN
Johann Volonté AG I Sabelmattstrasse 10 I 4208 Nunningen I info@volontebau.ch I Tel. 061 791 03 05

Konzertprogramm Jugendmusik Gilgenberg

Eye of the Tiger	Jim Peterik / Frankie Sullivan arr. Viktor Lopez
Pokémon Theme	T. Loeffler / J. Siegler arr. Johnnie Vinson
Disney Film Favorites	Diverse arr. Johnnie Vinson
Ghostbusters	Ray Parker Jr. arr. Doug Adams

MG GmbH
METALLBAU GASSER

Schlosserarbeiten

Treppen + Geländer
Pergola
Jalousie-Läden
Garagentore und Antriebe
Reparaturen

Grellingerstrasse 23
4208 Nunningen
Tel. 061 791 90 23
Fax 061 791 90 75
Nat.079 549 31 94

www.metallbau-gasser.ch
info@metallbau-gasser.ch

Sie geben den Takt an.

Wir spielen mit.

Roman Bossert, Versicherungs- und Vorsorgeberater
T 061 783 01 60, roman.bossert@mobiliar.ch

Agentur Breitenbach
Passwangstrasse 15
4226 Breitenbach
T 061 781 30 00
balsthal@mobiliar.ch
mobiliar.ch

die **Mobiliar**

Konzertprogramm Musikverein

Highlights from Star Wars: The Force Awakens	John Williams arr. Michael Brown
How to Train your Dragon *Gespendet von Michael Fischer*	John Powell arr. Sean O`Loughlin
Symphonic Suite from Band of Brothers	Michael Kamen arr. Jerry Brubacker
The Best of Bond	Diverse arr. Darrol Barry, Trascr. Ray Woodfield

--- Pause ---

Tel: 061 791 11 44
www.ritas-catering.ch

Rita's Catering
mit Liebe und Leidenschaft
Zullwil

GERSTER HOLZBAU AG

Holz, der Baustoff mit Zukunft!

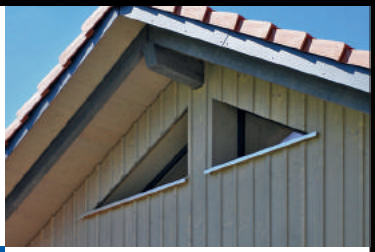

- Sanierungen
- An- und Umbauten
- Neubauten
- Elementbau
- Bedachungen
- Schreinerarbeiten

Gerster Holzbau AG
Sabelmattstrasse 4
4208 Nunningen
T +41 61 793 04 04
info@gerster-holzbau.ch
www.gerster-holzbau.ch

FACHPARTNER Gaulhofer

MINERGIE® Fachpartner

LÜTHI-GARTENBAU

4208 Nunningen • 4422 Arisdorf
Telefon 061 941 25 73
info@luethi-gartenbau.ch
www.luethi-gartenbau.ch

Unterhalt, Umgestaltungen, Neuanlagen

Konzertprogramm Musikverein

The Dam Busters March	Eric Coates arr. Ton van Grevenbroek
Theme from »Schindler's List« Solo für Klarinette Solistin: Sandra Blaser	John Williams arr. Calvin Custer
Rien à déclarer! *Gespendet von Michael Fischer*	Philippe Rombi arr. Dominique Wyckhuys
La Valse d'Amélie	Yann Thiersen arr. Johan de Wit
Highlights from La La Land	Justin Hurwitz arr. Michael Brown

CGU GmbH DAS GARTEN-ABONNEMENT

061 793 00 54 www.cgu.gmbh

Spezialisiert auf die Gartenpflege

Geschäftsführer: Mathias Hueber

Wir pflegen ihren Garten fachgerecht mit unserem Garten-Abonnement oder im Einzelauftrag nach Aufwand. Beim Garten-Abo sparen Sie bis zu 25%.

Gerne komme ich für eine unverbindliche Besichtigung vorbei. Die Telefonnummer finden Sie oben und die E-Mail ist info@cgu.gmbh

BÄCKEREI KONDITOREI CAFÉ

J·E·K·E·R

jeker-beck.ch

BÜSSERACH 061 781 13 09

NUNNINGEN 061 791 14 30

BRISLACH 061 783 83 33

ETTINGEN 061 721 14 77

jeden SONNTAG in Büsserach reichhaltiger

BÄCKER-BRUNCH

8.30 bis 13.00 Uhr

GILGENBERG

Jugendmusik Gilgenberg

Spielst du ein Instrument und bist musikbegeistert?

Komm und musizier mit uns in unserer Band

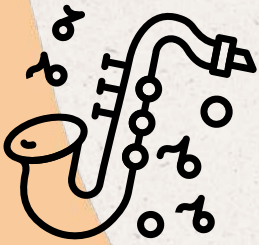

weitere Infos bei
Noé Wenger 079 374 00 12
Katja Gasser 077 472 96 46

Instrumente
Querflöte, Oboe, Fagott
Klarinette, Bassklarinette
Alt-, Tenor-, Bariton-Saxophon
Trompete, Cornet
Waldhorn, Es-Horn, Posaune
Euphonium, Tuba, Kontrabass
Bass-Gitarre, Schlagzeug, Percussion
Xylophon, Glockenspiel

musik oesch basel

DAS FACHGESCHÄFT FÜR BLASINSTRUMENTE

Spalenvorstadt 27 • 4051 Basel • 061 261 82 03

Notenspende

Wollen Sie einen Beitrag an unserem Film Abend leisten?

Wir freuen uns über jeden finanziellen Zustupf an unsere Notenauslagen.

Name	Komponist	Preis
The Simpsons	D. Elfmann arr. P. Murtha	**90.00**
Symphonic Suite from Band of Brothers	Michael Kamen arr. Jerry Brubacker	**125.00**
The Dam Busters March	Eric Coates arr. Ton van Grevenbroek	**100.00**
La Valse d'Amélie	Yann Thiersen arr. Johan de Wit	**50.00**
Highlights from La La Land	Justin Hurwitz arr. MichaelBrown	**120.00**
Alpina Saga Selbstwahlstück Kantonales Musikfest	Thomas Doss	**135.00**

Jetzt mit TWINT bezahlen!

QR-Code mit der TWINT App scannen

Betrag und Zahlung bestätigen

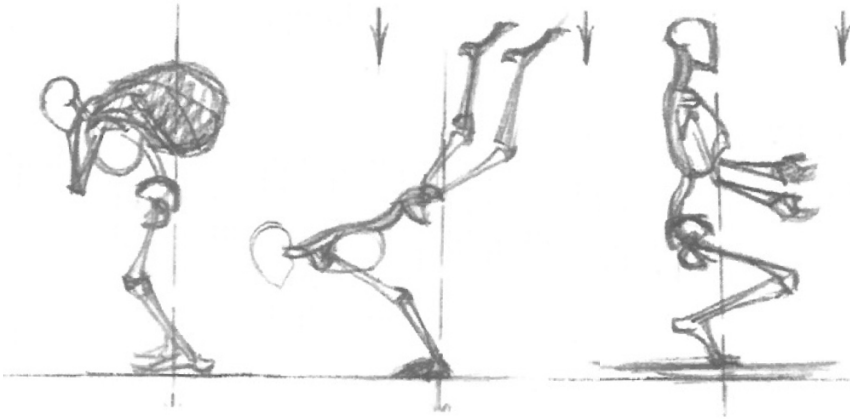

PHYSIO RAUSCH

Praxis für Orthopädie-, Traumatologie und Sport

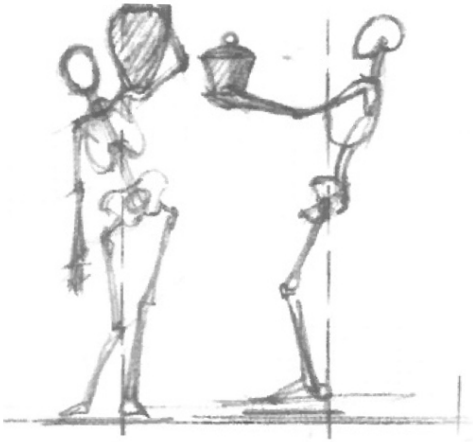

Adresse: Bretzwilerstrasse 22. 4208 Nunningen

Website : Scan

Inhalt ist vom Verein erstellt

SUPPORT US

Musikverein Konkordia Nunningen

SUPPORT CULTURE
MIGROS

Danke für Eure Unterstützung!

Jetzt mehr über uns erfahren und Vereinsbons spenden

MIGROS
macht meh für d'Schwiiz

UNSERE KÜCHE TRIFFT DEN RICHTIGEN TON

EAT THE BEAT

RESTAURANT FROHSINN

4208 Nunningen Tel. 061 791 03 53

SCHWARZBUEBE APOTHEKE BREITENBACH

www.schwarzbuebe-apotheke.ch

ATELIER FÜR BAU & DESIGN

Architektur / Bauberatung / Farbgestaltung

Rolf Borer Architektur Hauptstrasse 74 4204 Himmelried

Tel 061 741 13 31 info@atelier-borer.ch www.atelier-borer.ch

Stebler Böden

Tel. 079 311 57 53 info@stebler-boeden.ch

4208 Nunningen

Elektro Harder & Partner AG

Bodenackerstrasse 22
CH-4226 Breitenbach
Tel. 061 791 00 50
info@elektro-harder.ch
www.elektroharderundpartnerag.ch

- Neu- und Umbauten
- Service- und Reparaturarbeiten
- Gebäudeautomation
- Fahrzeug-Ladestationen (E-Mobility)

Wintergärten
Verglasungen
Geländer
Balkone
Sonnenschutz
Service

061 791 04 43
info@knechtgmbh.ch
www.knechtgmbh.ch

ONLINE TREUHAND AG
DIREKT ZUM ERFOLG

Wirtschaftsprüfung Rechnungswesen
Unternehmensberatung Steuerberatung

4242 Laufen 4153 Reinach
Telefon 061 717 81 91
www.onlinetreuhand.ch mail@onlinetreuhand.ch

EXPERTsuisse zertifiziertes Unternehmen
Mitglied TREUHAND | SUISSE

HEIZUNG
SANITÄR

HAENER

Breitenbach / Nunningen Tel. 061 781 16 95 www.haenerag.ch

Gewerbe Zentrum Gilgenberg AG

Gewerbezentrum Gilgenberg AG
Postfach 4208 Nunningen

Wir vermieten in
Nunningen, Meltingen und Bretzwil

- Wohnungen
- Büros
- Produktionshallen
- Lager
- Einstellplätze
- Parkplätze im Aussenbereich (z. T. überdacht)

Anfragen an: a.volonte@bluewin.ch
079 311 96 62

Unsere nächsten Anlässe

So	07.04.2024	Weisser Sonntag
Do	09.05.2024	Banntag Umrahmung Jungbürgerfeier
Do	30.05.2024	Fronleichnam
Sa	01.06.2924	Musiktag in Büsserach
Sa	29.06.2024	Kantonales Musikfest in Mümliswil
Di	02.07.2024	Ständeli im Dorf
Sa	14.09.2024	Kaffeestube am Herbst Märt
November 2024		Gemeinschaftskonzert mit Musikverein Reigoldswil
Sa	05.04.2025	Jahreskonzert
Sa	14.06.2025	Musiktag in Nunningen
So	15.06.2025	Musiktag in Nunningen

www.garage-haenggi.ch / info@garage-haenggi.ch / Jetzt Probefahren
Nunningen, Garage Erich Hänggi, 061 791 09 11

Neumitglieder

Neue Mitglieder sind im Musikverein Konkordia Nunningen oder in der Jugendmusik Gilgenberg herzlich willkommen!

Wir sind ein aufgestelltes und motiviertes Team mit einem Trainer.

Wir trainieren jeweils am Dienstag manchmal auch am Freitag.

Wir haben Freude an der Musik!

Bei uns sind alle willkommen, vom Schulkind bis zu Omas und Opas.

Bei uns geht es um Spass, aber auch um Leistung.

Du suchst ein Hobby, das „fägt“?

Du spielst ein Instrument oder möchtest eines lernen?

Du hast Freude an der Musik?

I**nteressiert?** Melde dich am besten gleich bei unserem Präsidenten Manfred Gasser per E-Mail manfred.gasser@gmx.ch.

Wir freuen uns bereits jetzt dich kennenzulernen.

DU HAST DAS TALENT. WIR HABEN DAS SALZ.

Salz. Karriere
mit Facetten.
salz.ch/jobs

SCHWEIZER
SALINEN
SALINES
SUISSES

RAIFFEISEN

Gemeinsam ernten wir mehr Applaus.

Als Ihr lokaler Partner begleiten wir Sie nicht nur kompetent in allen Finanzangelegenheiten, sondern engagieren uns auch für die Musik in unserer Region. Wir wünschen allen Musikliebhabern unvergessliche Klangerlebnisse.